

SCHOOLJAAR 2021-2022

INFOBROCHURE
(bijlage bij het schoolreglement)



Inhoudstafel

1.	SCHOOLUREN.....	2
2.	ONDERWIJZEND PERSONEEL	3
3.	KALENDER VAN DE VRIJE DAGEN - SCHOOLJAAR 2021-2022.....	3
4.	LEDEN VAN DE SCHOOLRAAD	4
5.	LEDEN VAN HET LOKAAL ONDERHANDELINGSCOMITE.....	4
6.	EXTRA ACTIVITEITEN VAN DE SCHOOL	5
7.	RAPPORTEN.....	6
8.	OUDERCONTACTEN	6
9.	VOOR- EN NASCHOOLSE OPVANG.....	7
10.	PRIJSLIJST SCHOOLJAAR 2021-2022.....	8
11.	VERTREK EN AANKOMST VAN DE BUS - SCHOOLJAAR 2021-2022.....	10
12.	EXTRA-MUROSACTIVITEITEN – SCHOOLJAAR 2021-2022	11
13.	BIBLIOTHEEKBEZOEK - SCHOOLJAAR 2021-2022.....	12

1. SCHOOLUREN

Secretariaat GVB-HET GROENE LILARE: Groenstraat 15A, 9660 Brakel 8.00u. -16.30u.
Tel: 055/42 17 89
e-mail: info@hetgroenelilare.be

GVB-Lilare

a. Michelbeke: Groenstraat 15A,9660 Brakel tel: 055/42 17 89
Aanvang van de lessen: -voormiddag: 8.25u. - namiddag: 12.50u.
Eindigen van de lessen: -voormiddag: 11.25u. - namiddag: 15.35u.
Uitgezonderd: vrijdag: 15.10u.
woensdag: 11.25u.

b. Elst: Terwalle 24, 9660 Brakel tel: 055/42 74 50
Aanvang van de lessen: -voormiddag: 8.25u. - namiddag: 12.50u.
Eindigen van de lessen: -voormiddag: 11.25u. - namiddag: 15.35u.
Uitgezonderd: vrijdag: 15.10u.
woensdag: 11.25u.

c. Opbrakel: St. Franciscusstraat 7, 9660 Brakel tel: 055/ 42 16 99
Aanvang van de lessen: -voormiddag: 8.25u. - namiddag: 12.50u.
Eindigen van de lessen: -voormiddag: 11.25u. - namiddag: 15.35u.
Uitgezonderd: vrijdag: 15.10u.
woensdag: 11.25u.

De Groene Heuvel

a. Sint-Maria-Latem: Latemdreef 77, 9630 Zwalm tel: 055/49 68 82
Aanvang van de lessen: -voormiddag: 8.25u. - namiddag: 12.50u.
Eindigen van de lessen: -voormiddag: 11.25u. - namiddag: 15.35u.
Uitgezonderd: vrijdag: 15.10u.
woensdag: 11.25u.

b. Zegelsem: Teirlinckstraat 22, 9660 Brakel tel: 055/45 50 94
Aanvang van de lessen: -voormiddag: 8.45u. - namiddag: 13.15u.
Eindigen van de lessen: -voormiddag: 11.55u. - namiddag: 16.00u.
Uitgezonderd: vrijdag: 15.10u.
Woensdag: 11.30u.

c. Sint-Maria-Oudenhove: Kasteeldreef 2, 9660 Brakel tel: 055/42 60 16
tel.: 0491/15 68 15
Aanvang van de lessen: -voormiddag: 8.30u. - namiddag: 13.25u.
Eindigen van de lessen: -voormiddag: 11.40u. - namiddag: 15.45u.
Uitgezonderd: Woensdag: 12.05u.

2. ONDERWIJZEND PERSONEEL

Directieteam:	Dhr. T. Rouckhout Mevr. S. De Bruycker Dhr. J. Meirhaeghe
Zorgcoördinator Preventieadviseur	Mevr. M. Coppens Dhr. J. Meirhaeghe
Bijz. Leerm. Bewegingsopvoeding lager	Mevr. K. Van den Haute Dhr. R. Den Tandt
Bewegingsopvoeding kleuter	Mevr. K. Vanstreydonck Mevr. T. Peeters
ICT-coördinator:	Dhr. H. Verheyden Ondersteuning van Dhr. H. Machtelinckx
Secretariaat:	Mevr. S. Lacompte - Mevr. E. Blanckaert - Mevr. S. Ceuterick
Lerarenteam:	Zie website: www.hetgroenelilare.be (zie: onze klassen)

3. KALENDER VAN DE VRIJE DAGEN - SCHOOLJAAR 2021-2022

Begin van het schooljaar en hervatting van de lessen

- Woensdag 1 september

Vrije dagen van het eerste trimester

- Herfstvakantie: maandag 1 november t.e.m. zondag 7 november
- Wapenstilstand: donderdag 11 november
- Lokale vakantiedag: vrijdag 12 november
- Kerstvakantie: maandag 27 december t.e.m. zondag 9 januari

Vrije dagen van het tweede trimester

- Lokale vakantiedag: maandag 31 januari
- Krokusvakantie: maandag 28 februari t.e.m. zondag 6 maart
- Pedagogische studiedag: woensdag 16 maart
- Paasvakantie: maandag 4 april t.e.m. maandag 18 april

Vrije dagen van het derde trimester

- Pedagogische studiedag: vrijdag 20 mei
- O.H. Hemelvaart: donderdag 26 mei
- Brugdag: vrijdag 27 mei
- Pinkstermaandag: maandag 6 juni
- De zomervakantie vangt aan op vrijdag 1 juli

4. LEDEN VAN DE SCHOOLRAAD

GVB-LILARE

Geleding van de leerkrachten

Mevr. L. Van Melckebeke, Mevr. W. Lapage en Mevr. L. Verheirstraeten

Geleding van de ouders

Mevr. A. Capiou, Mevr. I. Speleers, Mevr. S. Roelandt

Geleding van de lokale gemeenschap

Dhr. K. D'Haenens, Mevr. C. Van De Maele, en Dhr. J. Vandekerkhove

GVB-DE GROENE HEUVEL

Geleding van de leerkrachten

Mevr. M. Coppens, Dhr. H. Machtelinckx en Dhr. R. Den Tandt

Geleding van de ouders

Mevr. S. Roman, Mevr. S. Vandewalle, Mevr. H. Rosseel

Geleding van de lokale gemeenschap

Dhr. K. D'Haenens, Mevr. C. Van De Maele en Dhr. J. Vandekerkhove

5. LEDEN VAN HET LOKAAL ONDERHANDELINGSCOMITE

Schoolbestuur	: Dhr. C. Vanderstraeten : Dhr. G. Van Bever : Dhr. K. Messens : E.Z. Wies	Voorzitter
Personeel	: Mevr. V. Brain : Mevr. L. Van Melckebeke : Mevr. L. Van der Maelen : Mevr. C. Van Nieuwenhove	Secretaris
Adviseur	: Directeur T. Rouckhout : Mevr. S. De Bruycker	
Preventieadviseur	: Dhr. J. Meirhaeghe	



6. EXTRA ACTIVITEITEN VAN DE SCHOOL

Activiteiten Michelbeke

- 2 september: infoavond
- 9-10 oktober: eetfestijn
- 15 oktober: grootouderfeest
- 3 december: sinterklaasfeest
- 17 december : kerstmarkt
- 4 maart: spaghettiavond
- 24 april: open klasdag
- 10 juni: zoete verkoop

Activiteiten Elst

- 2 september: infoavond
- 24 oktober: eetfestijn
- 19 november: grootouderfeest
- 3 december: sinterklaasfeest
- 17 (of 18) december: kerstmarkt
- 17 maart: zoete verkoop
- 24 april: open klasdag
- 14 mei: schoolfeest

Activiteiten Opbrakel

- 2 september: infoavond
- 25-26 september: eetfestijn
- 3 december: sinterklaasfeest
- 17 december: kerstmarkt
- 17 maart: mattentaartenverkoop
- 24 april: open klasdag
- 15 mei: schoolfeest

Activiteiten Sint-Maria-Latem

- 2 september: infoavond
- 26 september: open klasdag
- 17 oktober: eetfestijn
- 2 december: sinterklaasfeest
- 22-23 januari: ontbijtmanden
- 13 maart: open klasdag
- 26 maart: paasactiviteit
- 14 mei: schoolfeest
- 19 juni : open klasdag



Activiteiten Zegelsem

- 2 september: infoavond
- 16 oktober: eefstijn
- 19 november: grootouderfeest
- 6 december: sinterklaasfeest
- 17 december: kersthappening
- 17 maart: mattentaartenverkoop
- 24 april: open klasdag
- 11 juni: schoolfeest

Activiteiten 6^{de} lj St. -Maria -Oudenhove (samen met Michelbeke)

- 2 september: infoavond
- 9-10 oktober: eefstijn
- 4 maart: spaghettiavond
- 24 april: open klasdag
- 10 juni: zoete verkoop

7. RAPPORTEN

Periodiek wordt het rapport ter nazicht meegegeven:

Herfstrapport	donderdag 28 oktober	Rapport april	vrijdag 29 april
Kerstrapport	vrijdag 24 december	Rapport juni	donderdag 30 juni
Rapport februari	donderdag 24 februari	Jaarrapport	

8. OUDERCONTACTEN

Kleuter:

- Contact- & infoavond (kleuter): donderdag 2 september
- Oudercontact kleuter: donderdag 28 oktober
- Oudercontact kleuter: donderdag 24 februari
- Infoavond overgang 3 kl.-1 lj.: donderdag 16 juni
- Eindevaluatie (kleuter): maandag 27 juni

Lager:

- Contact- & infoavond (lager): donderdag 2 september
- 1^{ste} rapport (lager): donderdag 28 oktober
- Rapport februari (lager): donderdag 24 februari
- Promotiefeest (6^{de} lj.): dinsdag 28 juni
- Eindrapport (lager): maandag 27 juni

De beroepscommissie komt tezamen tijdens de periode van 1 juni t.e.m. 7 juni.

9. VOOR- EN NASCHOOLSE OPVANG

We voorzien voor- en naschoolse opvang op eigen school i.s.m. met de gemeentelijke opvang (woensdag).

Michelbeke:

Betaalde opvang: van 7.00u. tot 8.00u.
van 16.30u. tot 18.00u.

Op woensdagmiddag tot 12.00u. op school, nadien i.s.m. 't Narrenschip – Brakel

!!! Indien uw kind 's morgens moet opgehaald worden in 't Narrenschip, gelieve dan de buschauffeur (Dhr. Deplomez Georges) vooraf te verwittigen.

Elst:

Betaalde opvang: van 7.00u. tot 8.00u.
van 16.00u. tot 18.00u.

Op woensdagmiddag tot 12.00u. op school, nadien i.s.m. 't Narrenschip – Brakel

!!! Indien uw kind 's morgens moet opgehaald worden in 't Narrenschip, gelieve dan de buschauffeur (Dhr. Deplomez Georges) vooraf te verwittigen.

Opbrakel:

Betaalde opvang: van 7.30u. tot 8.00u.
van 16.00u. tot 18.30u.

Op woensdagmiddag tot 12.00u. op school, nadien i.s.m. 't Narrenschip – Brakel

!!! Indien uw kind 's morgens moet opgehaald worden in 't Narrenschip, gelieve dan de buschauffeur (Dhr. Gezels Kris) vooraf te verwittigen.

Zegelsem:

Betaalde opvang: van 7.30u. tot 8.30u.
van 16.30u. tot 18.00u.

Op woensdagmiddag tot 12.00u. op school, nadien i.s.m. 't Narrenschip – Brakel

!!!Indien uw kind 's morgens moet opgehaald worden in 't Narrenschip, gelieve dan de buschauffeur (Dhr. Gezels Kris) vooraf te verwittigen.

St.-Maria-Latem:

Betaalde opvang: van 7.00u. tot 8.00u.
van 16.00u. tot 18.00u.

Op woensdagmiddag tot 12.00u. op school, nadien i.s.m. de Woops – Zwalm

Prijs: € 0,65 per begonnen half uur. Ouders verwittigen de klastitularis wie al dan niet (ook dag/periode) (on)regelmatig gebruik maakt van de gemeentelijke opvang ('t Narrenschip of de Woops).

De leerlingen hebben voor en na de schoolse opvang geen toelating om zonder toezicht op de speelplaats/school te zijn.

10. PRIJSLIJST SCHOOLJAAR 2021-2022

Vanuit ons Opvoedingsproject kiest de school om een aantal <u>verplichte</u>, maar rijke en kwaliteitsvolle activiteiten aan te bieden. Wij vragen een bijdrage voor:	Kosten:
Schooluitstappen: eendaags of deel van een dag: Kleuter Lager Deze schooluitstappen worden tijdens het schooljaar vastgelegd (afhankelijk van het aanbod, thema, ...) Hiertoe behoren ook allerlei culturele activiteiten (theater, musea, film,...).	Kleuter: € 45,00 Lager: max. € 90,00
Zwemlessen per leerjaar: 3de kl. en 1 ^{ste} , 2 ^{de} , 3 ^{de} , 4 ^{de} en 6 ^{de} leerjaar.	€ 1,50 per beurt
Rondzendbrief (Bao-zwemmen 09-06-2000) Vanaf het schooljaar 2000–2001 heeft elk kind in het lager onderwijs recht op <u>één schooljaar</u> gratis zwemmen. (Deze kosten worden gedragen door het oudercomité en de school) Na overleg met de schoolraad en het lokaal onderhandelingscomité werd er besloten, dat het 5 ^{de} leerjaar gratis zwemt (zie omzendbrief).	
Sportdag: Lager	+/- € 10,00 (1 ^{ste} gr), +/- € 15,00 (2 ^{de} -3 ^{de} gr)
Vanuit ons Opvoedingsproject kiest de school voor deelname aan de volgende meerdaagse uitstappen. Wij vragen daarvoor de volgende bijdrage:	Kosten:
Cultuurklas Leerjaar: 2 ^{de} lj. Michelbeke en 1 ^{ste} gr Latem Leerjaar: 2 ^{de} lj Opbrakel en 1 ^{ste} gr Zegelsem	+/- € 80,00 +/- € 25,00
Sportklas Leerjaar: 4 ^{de} lj. Michelbeke en Opbrakel Leerjaar: 2 ^{de} gr. Latem en Zegelsem	+/- € 130,00
Eurospace Leerjaar: 6 ^{de} lj. Michelbeke, Opbrakel en SMO Leerjaar: 3 ^{de} gr. Latem en Zegelsem	+/- € 220,00
De school biedt ook andere diensten aan:	Kosten:
<u>Sportkledij (verplicht zie schoolreglement)</u> T-shirt met het logo van de school Gele badmuts Turnzak met het logo van de school	€ 8,50 € 2,50 € 3,50
<u>Opvang</u> (per begonnen halfuur)	€ 0,65

Andere o.a. nieuwjaarsbrieven, ...	max. € 5,00
Middagmaal Kleuters: Lager: Soep: Fruitproject	€ 3,10 € 3,60 € 0,60 € 7,50 per schooljaar
Choco, melk, ... melk choco fristi (Michelbeke - St.-Maria-Latem) fruitsap water	€ 0,60 € 0,60 € 0,60 € 0,60 € 0,60
Jaarabbonementen – tijdschriften Betalingen in het begin van het schooljaar (in één keer te betalen). Doremini : 1 ^{ste} kleuterklas Doremix : 2 ^{de} kleuterklas Doremi : 3 ^{de} kleuterklas Leeskuffel : 2 - 3 ^{de} kleuterklas Zonnekind : 1 - 2 ^{de} leerjaar Zonnestraal : 3 - 4 ^{de} leerjaar Zonneland : 5 - 6 ^{de} leerjaar Vlaams filmpje : 5 - 6 ^{de} leerjaar Robbe en Bas : 1 - 2 ^{de} leerjaar Leeskriebel : 3 - 4 ^{de} leerjaar Kits krant : 5 - 6 ^{de} leerjaar Klap : 3 - 4 ^{de} leerjaar Kerstboek Paasboek Vakantieboek	€ 37 € 37 € 37 € 40 € 40 € 40 € 40 € 32 € 31 € 31 € 22 € 21 € 31 € 29.50 € 27 € 7.95 (onder voorbehoud) € 7.95 (onder voorbehoud) € 7.95 (onder voorbehoud)
Geloofstijdschriften: Naomi : 1 ^{ste} graad Simon : 2 ^{de} graad Samuel : 3 ^{de} graad	€ 10 € 10 € 10
Busvervoer:	Per rit: € 0,70
Remgeld:	0.50 € per middag (ma, di, do, vr)



11. VERTREK EN AANKOMST VAN DE BUS - SCHOOLJAAR 2021-2022

Plaats	's morgens		's avonds
	vertrek	aankomst	Vertrek
Michelbeke	7.15u.	8.20u.	16.00u.
Opbrakel	7.30u.	8.00u.	15.40u.
Elst	8.00u.	8.20u.	15.35u.
St.-Maria-Latem	7.30u.	8.15u.	15.40u.
Zegelsem	8.15u.	8.40u.	16.15u.

Uw kind wordt veilig opgehaald en terug gebracht door:

- Marc Van Bruwaene: 0478/354800
's morgens: vervoer St.-Maria-Latem
's avonds: vervoer St.-Maria-Latem
- Gezels Kris: 0477/33 79 68
's morgens: vervoer Opbrakel, Zegelsem
's avonds: vervoer Opbrakel, Zegelsem, 't Narrenschip
- Georges Deplorenz: 0487/49 10 31
's morgens: vervoer Michelbeke, Elst, 't Narrenschip
's avonds: vervoer Michelbeke, Elst, 't Narrenschip



Dit schema wordt strikt toegepast, maar verkeersdrukte en weersomstandigheden kunnen soms een schommeling van enkele minuten teweeg brengen.

Indien uw kind door bepaalde omstandigheden niet kan meerijden met de schoolbus, gelieve de buschauffeur tijdig te verwittigen.

Bij overmacht (ijzel, bus defect, ...) rijdt de bus niet.

Indien een leerling opzettelijke schade toebrengt aan de bus, wordt deze herstelling aangerekend aan de betrokken ouders.

12. EXTRA-MUROSACTIVITEITEN – SCHOOLJAAR 2021-2022

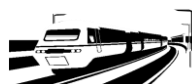
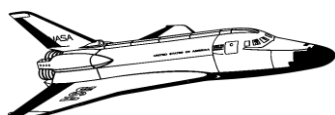

	Schooljaar 2021-2022	Schooljaar 2022-2023
CULTUURKLAS		
2 ^{de} lj. Michelbeke	X	X
2 ^{de} lj Opbrakel	X	X
1 ^{ste} graad St.-Maria-Latem	X	
1 ^{ste} graad Zegelsem	X	
1 ^{ste} graad Elst	X	X
SPORTWEEK		
4 ^{de} lj. Michelbeke	X	X
4 ^{de} lj. Opbrakel	X	X
2 ^{de} graad St.-Maria-Latem	X	
2 ^{de} graad Zegelsem	X	
2 ^{de} graad Elst		X
RUIMTEKLAS		
6 ^{de} lj. Michelbeke	X	X
6 ^{de} lj. St.-M.-Oudenhove	X	X
3 ^{de} graad St.-Maria-Latem	X	
3 ^{de} graad Zegelsem	X	
3 ^{de} graad Elst		X
6 ^{de} lj Opbrakel	X	X

13. BIBLIOTHEEKBEZOEK - SCHOOLJAAR 2021-2022

Voordeel bibliotheekbezoek: leesgierigheid bevorderen, sterk aanbod en diversiteit zowel qua thema als leesniveau, zelfstandig leren een boek ontlenen aan de bibliotheek.

Afspraak: 2 leesboeken en 1 informatief boek

Planning:

Michelbeke SMO			Planning wordt later meegedeeld!
Opbrakel			
Elst Zegelsem			

Bibplanning Latem: volgt later

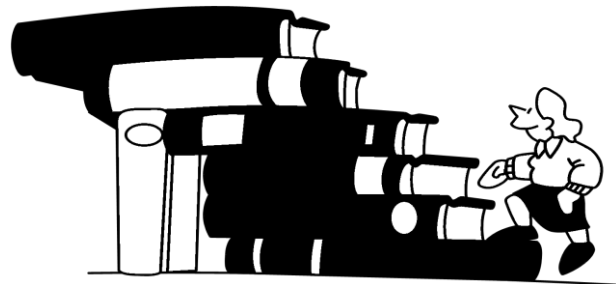

De laatste boeken worden dan opgehaald door Kris Gezels in de week van 13 juni 2022.